

# MORCEAUX FAVORIS

pour  
une flûte.

		Fr	ggr
N <sup>o</sup> 1. de l'op: <i>La muette de Portici d'Auber</i> . . . . .		27	6
" 2. — <i>La Fiancée d'Auber</i> . . . . .		18	4
" 3. — <i>La Dame blanche de Boieldieu</i> . . . . .		27	6
" 4. — <i>Figaro de Mozart</i> . . . . .		27	6
" 5. — <i>Le Barbier de Seville de Rossini</i> . . . . .		27	6
" 6. — <i>Il Tancredi de Rossini</i> . . . . .		18	4
" 7. — <i>La gazza ladra de Rossini</i> . . . . .		18	4
" 8. — <i>L'Italiana in Algeri de Rossini</i> . . . . .		27	6
" 9. — <i>Semiramide de Rossini</i> . . . . .		27	6
" 10. — <i>Corradino, et Elisabetta de Rossini</i> . . . . .		18	4
" 11. { <i>Schmuckwälder de Beethoven</i> } . . . . .		9	2
" { <i>Last Idea de Weber</i> } . . . . .		9	2
" 12. { <i>La Parisienne</i> } . . . . .		9	2
" { <i>La Marseillaise</i> } . . . . .		9	2
" 13. { <i>Polonaise d'Oginsky</i> } . . . . .		9	2
" { <i>Favorit Mazurka</i> } . . . . .		9	2
" 14. { <i>Noch ist Polen nicht verloren</i> } . . . . .		9	2
" { <i>Steiermärker Alpenländer</i> } . . . . .		9	2
" 15. { <i>Les Adieux du Général Bertrand</i> } . . . . .		9	2
" { <i>Tyrolienne d'Auguste Panzeron</i> } . . . . .		9	2
" 16. { <i>Wechselgesang aus dem alten Feldherrn</i> } . . . . .		9	2
" { <i>Alla Polacca „Kennst du der Liebe Sehnen“ de Kähler</i> } . . . . .		9	2
" 17. <i>Polonaise de l'opéra: Faust</i> . . . . .		9	2
" 18. <i>Alpensänger - Marsch</i> . . . . .		9	2
" 19. <i>Lauterbacher - Wälder</i> . . . . .		9	2
" 20. <i>Polonaise d'Oginsky N<sup>o</sup> 2 en la mineur</i> . . . . .		9	2
" 21. de l'op: <i>Zampa de Herold</i> . . . . .		18	4
" 22. — <i>die Schweizerfamilie de Weigl</i> . . . . .		27	6
" 23. { — <i>die Zauberflöte de Mozart</i> } . . . . .		27	6
" { <i>Schweizerlieder</i> } . . . . .		27	6
" 24. — <i>der Freyschütz de C.M de Weber</i> . . . . .		27	6
" 25. { — <i>Don Juan de Mozart</i> } . . . . .		27	6
" { <i>Schweizerlieder</i> } . . . . .		27	6
" 26. — <i>Anna Bolena de Donizetti</i> . . . . .		27	6

A Offenbach <sup>s/m</sup>, chez Jean André.

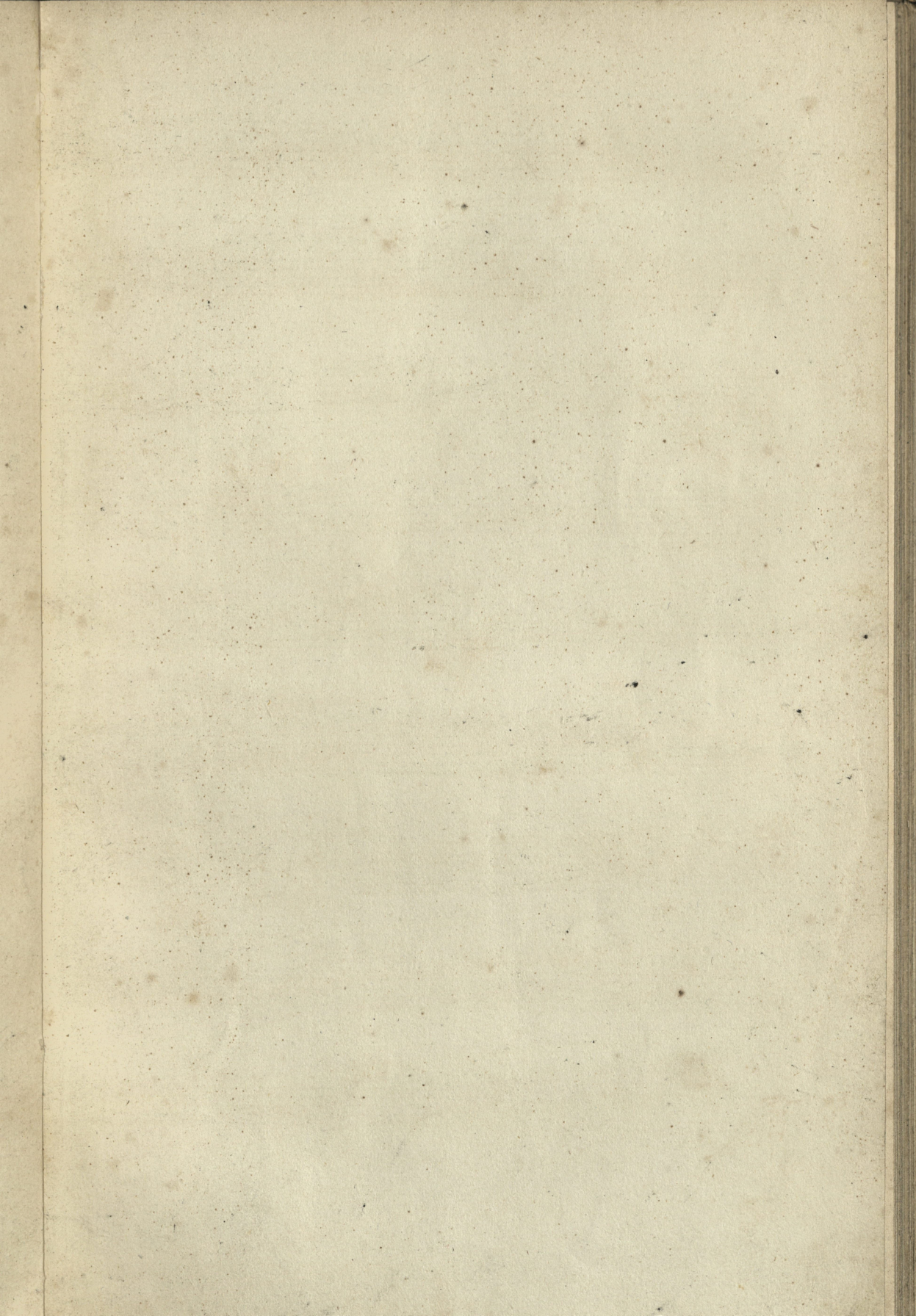

*de l'op. Semiramide.*

Allegro.

Allegretto.

Allegretto

FLAUTO.

Andantino

Allegro.

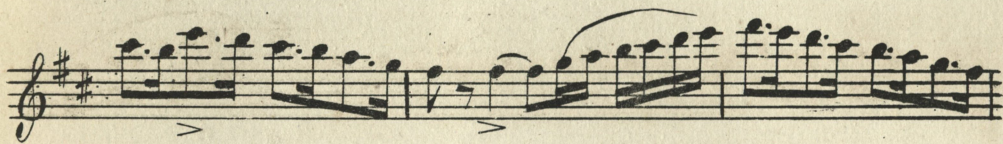
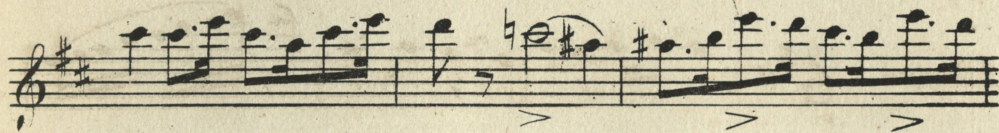

**Allegro  
molto.**

